



FIFF

NAMUR

**PARTAGER
LE CINEMA.
EN VRAI.
EN GRAND.**

36ÈME FESTIVAL INTERNATIONAL
DU FILM FRANCOPHONE DE NAMUR

1-8.10.2021

WWW.FIFF.BE

PROGRAMME



**BNP PARIBAS
FORTIS**

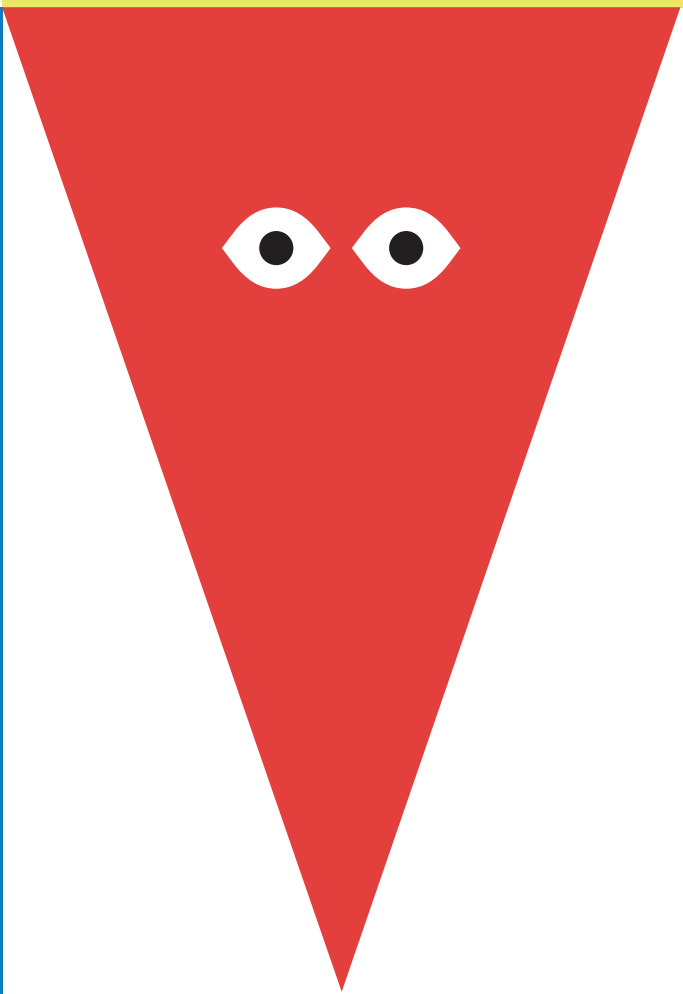
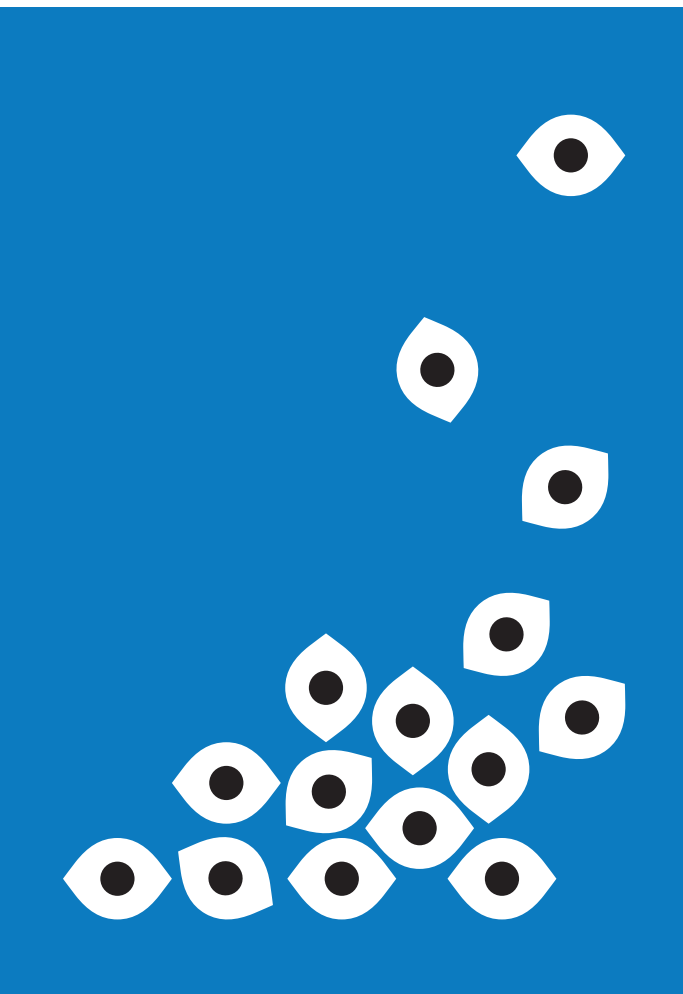
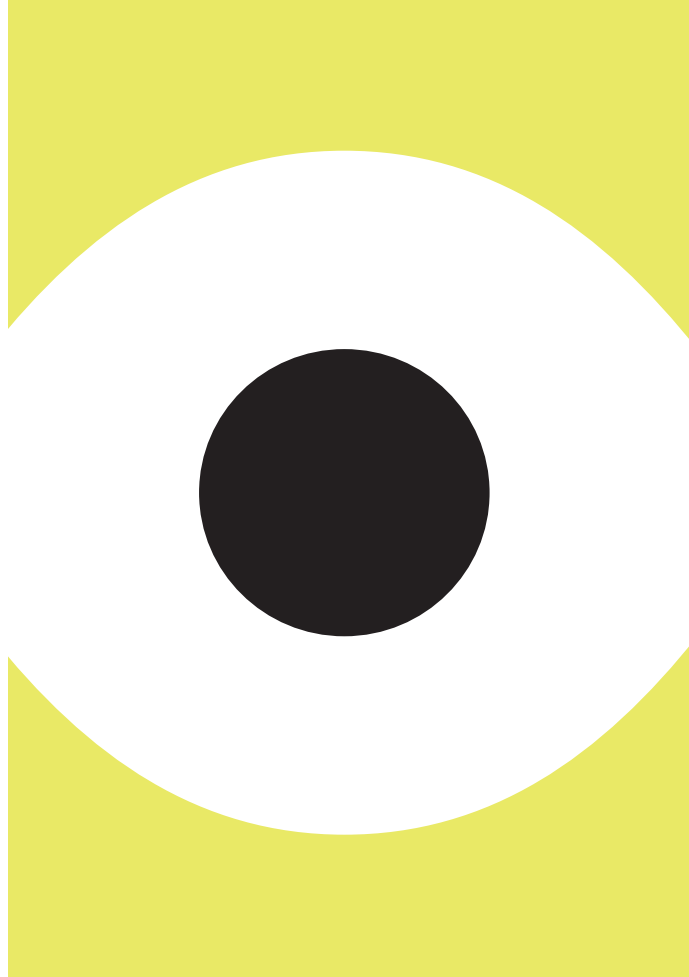



La culture se joue dans Le Soir

Musique, cinéma, art, scènes. Rendez-vous chaque jour dans Le Soir et chaque mercredi dans le MAD.

Au sommaire: interviews, critiques, nouveautés, coups de coeur de la rédaction. Pour savoir tout ce qui vaut la peine d'être découvert !

Infos sur www.lesoir.be/mad

LE SOIR

Repensons notre quotidien



La Fracture

© Carole Bethuel

BIENVENUE AU 36^E FIFF



Jane par Charlotte

OUVREZ GRAND LES YEUX !

Cet automne, le FIFF revient au cœur de la Capitale wallonne pour vous proposer une programmation riche de sens et d'évasion culturelle venue de 4 coins de la Francophonie !



Zinder

La Compétition Officielle, le Week-End du Court, les Pépites, le retour de la Compétition 1^{ère} œuvre... De quoi réjouir tout-e passionné-e, tout-e amoureux-se du cinéma qu'il ou elle aime le format court ou long, la fiction, le documentaire ou l'animation, qu'il ou elle ait envie de s'évader, de se divertir, de se faire surprendre ou d'être ému-e !



Câmp de Maci



Même les souris vont au paradis

Un programme tout autant réjouissant dans les salles obscures qu'en dehors de celles-ci. Pour la 2^{ème} année, nous vous invitons à participer au FIFF Off : des rencontres avec des invité-e-s de renom, des projections-événements, des concerts tous les soirs sous le Chapiteau, des animations et des visites... Un programme plein de découvertes qu'on vous invite à consulter sans attendre !

Du 1^{er} au 8 octobre, partageons le cinéma, en vrai, en grand !



Les Intranquilles

© Stenola Productions

Le FIFF Namur met tout en œuvre pour garantir la sécurité sanitaire de chacun-e et adapte son organisation en fonction des mesures gouvernementales en vigueur pendant le Festival.



Eiffel



Depuis sa création, la Fédération Wallonie-Bruxelles est l'un des principaux partenaires du FIFF. Elle encourage ainsi la diffusion d'œuvres cinématographiques en langue française. Depuis de nombreuses années, via le Centre du Cinéma et de l'Audiovisuel, la Fédération Wallonie-Bruxelles soutient la production et la diffusion du cinéma et de l'audiovisuel. Pour en savoir plus: www.centreducinema.be

JURYS

LONGS MÉTRAGES

Leur mission : décerner les Bayard parmi les 10 films de la Compétition Officielle !

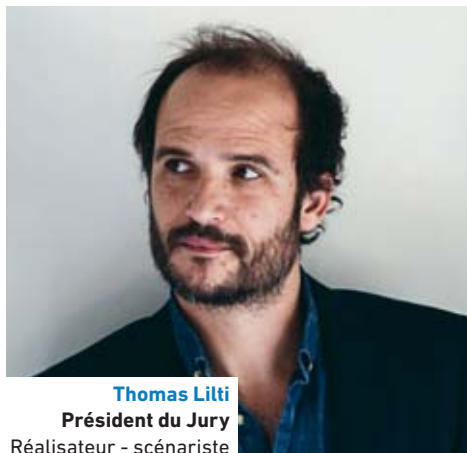

Thomas Litt
Président du Jury
Réalisateur - scénariste
(France)



Hinde Boujemaa
Réalisatrice
(Tunisie/Belgique)



Mamadou Dia
Réalisateur
(Sénégal)



Yolande Moreau
Présidente du Jury
Comédienne - réalisatrice
(Belgique)

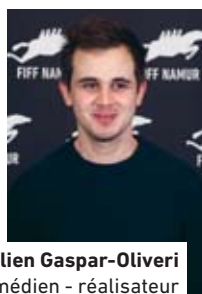

Julien Gaspar-Oliveri
Comédien - réalisateur
(France)

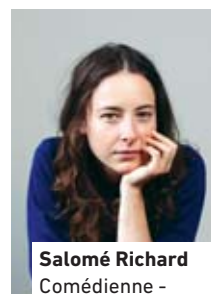

Salomé Richard
Comédienne - réalisatrice
(Belgique)

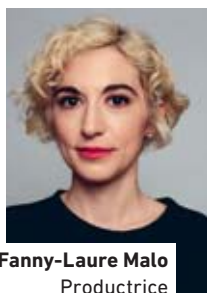

Fanny-Laure Malo
Productrice
(Québec)



Anne Marivin
Comédienne
(France)

© Carole Bellaïche Charletts Studio



Céline Roustan
Programmatrice
(France/Tunisie)

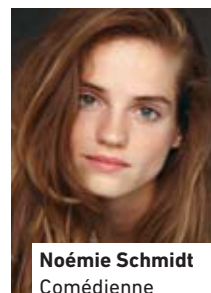

Noémie Schmidt
Comédienne
(Suisse)

© Carole Bellaïche

Rencontrez-les lors d'une entrevue exclusive durant laquelle le Palmarès sera dévoilé !

Vendredi 8.10 > 17h00 > CAMÉO 4

Le Palmarès du court sera dévoilé lors de la Cérémonie de remise des Prix du court

Dimanche 3.10 > 19h00 > LA BOURSE

FILMS D'OUVERTURE ET DE CLÔTURE



LES INTRANQUILLES de Joachim Lafosse (Be)

Le nouveau long métrage du cinéaste belge Joachim Lafosse, tout en justesse et émotion, interprété magistralement par Leïla Bekhti, Damien Bonnard et Gabriel Merz Chammah, ouvrira la 36^e édition du Festival, en présence du réalisateur et de ses comédiens.

Leïla et Damien s'aiment profondément. Malgré sa bipolarité, il tente de poursuivre sa vie avec elle sachant qu'il ne pourra peut-être jamais lui offrir ce qu'elle désire.

Le film sera précédé du court métrage *Partir un jour* d'Amélie Bonnin.

Vendredi 1.10

> 20h00 > CAMÉO 1 (sur invitation)

> 20h30 > CAMÉO 4

> 21h00 > LE DELTA (sur invitation)

Samedi 2.10

> 20h00 > CHURCHILL (décentralisation)

LA FRACTURE de Catherine Corsini (Fr)

Entre drame social et comédie, Catherine Corsini plonge Valeria Bruni Tedeschi, Marina Foïs et Pio Marmaï au cœur de la crise des gilets jaunes. Programmé à Cannes, nous aurons le plaisir de vous le présenter pour clôturer en beauté le Festival.

Raf et Julie, un couple au bord de la rupture, se retrouvent dans un service d'Urgences proche de l'asphyxie le soir d'une manifestation parisienne des Gilets Jaunes. Leur rencontre avec Yann, un manifestant blessé et en colère, va faire voler en éclats les certitudes et les préjugés de chacun. À l'extérieur, la tension monte. L'hôpital, sous pression, doit fermer ses portes. Le personnel est débordé. La nuit va être longue...

Vendredi 8.10

> 20h30 > CAMÉO 1 (sur invitation)

> 20h30 > CAMÉO 4

> 21h15 > LE DELTA (sur invitation)



COMPÉTITION OFFICIELLE

1. ENTRE LES VAGUES d'Anaïs Volpé (Fr)

Rêver, foncer, tomber, repartir, rêver encore, et recommencer. Elles ont l'énergie de leur jeunesse, sa joie, son audace, son insouciance. Deux meilleures amies, l'envie de découvrir le monde. Margot et Alma sont inarrêtables, inséparables.

Samedi 2.10 > 21h00 > CAMÉO 4

Lundi 4.10 > 15h30 > LE DELTA



2. ÎNTREGALDE de Radu Muntean (Ro)

Maria, Dan et Ilinca participent à un voyage humanitaire en SUV. Au long des chemins de montagne poussiéreux du village roumain d'Întregalde, ils rencontrent un vieil homme qu'ils décident d'aider. Alors qu'ils sont obligés de passer la nuit avec le vieil homme sénile, leurs idées sur l'empathie et l'altruisme sont mises à rude épreuve.

Samedi 2.10 > 21h00 > CAMÉO 3

Dimanche 3.10 > 15h15 > CAMÉO 4

3. LUI de Guillaume Canet (Fr)

Un compositeur en mal d'inspiration, qui vient de quitter femme et enfants, pense trouver refuge dans une vieille maison à flanc de falaise, sur une île bretonne déserte. Dans ce lieu étrange et isolé, il ne va trouver qu'un piano désaccordé et des visiteurs bien décidés à ne pas le laisser en paix.

Mercredi 6.10 > 21h00 > LE DELTA

(Précédé d'une rencontre avec le réalisateur - p.15)

Vendredi 8.10 > 18h15 > LE DELTA



4. LA MESURE DES CHOSES

de Patric Jean (Be/Fr)

En Méditerranée, un lieu réel et fictif à la fois, la voix de Dédale donne les derniers conseils de sagesse à Icare qui s'apprête à s'envoler. Ce faisant, il questionne notre monde contemporain où se mêlent la destruction, mais aussi la beauté et l'humanité. Une invitation pleine d'espoir aux prochaines générations à trouver la « juste mesure ».

Mercredi 6.10 > 21h00 > CAMÉO 1

Judi 7.10 > 18h15 > CAMÉO 3

5. LA MIF de Frédéric Baillif (Ch)

Des adolescentes dans un foyer d'accueil sont encadrées par des éducateurs. Cette expérience « familiale » forcée crée des tensions au cœur de l'intime. Lorsqu'un incident met le feu aux poudres, c'est tout un système rétrograde qui se révèle au grand jour.

Dimanche 3.10 > 21h00 > CAMÉO 1

Lundi 4.10 > 21h00 > CAMÉO 3



COMPÉTITION OFFICIELLE

6. **MON LÉGIONNAIRE** de Rachel Lang (Be/Fr)

Ils viennent de partout, ils ont désormais une chose en commun, ils appartiennent à l'élite de l'armée française : la Légion Étrangère, leur nouvelle famille. *Mon Légionnaire* raconte leurs histoires : celle de ces couples qui se construisent en territoire hostile, celle de ces hommes qui se battent pour la France, celle de ces femmes qui luttent pour garder leur amour bien vivant.

Samedi 2.10 > 21h00 > LE DELTA

Dimanche 3.10 > 18h15 > CAMÉO 3

Dimanche 3.10 > 17h30 > CHURCHILL (Décentralisation)



7. **SOUTERRAIN** de Sophie Dupuis (Qc)

Maxime travaille dans une mine d'or. Dans la forte fraternité qui unit tous ses collègues, il trouvera le support nécessaire pour surmonter un sentiment de culpabilité tenace qui l'empêche d'atteindre le bonheur. Jusqu'au jour où une explosion éclate sous terre. Maxime descend dans l'antre de la mine avec la ferme intention de ramener chacun de ses collègues vivants à la surface.

Mardi 5.10 > 21h00 > LE DELTA

Mercredi 6.10 > 15h30 > LE DELTA

8. **LA VRAIE FAMILLE**

de Fabien Gorgeart (Fr)

Anna, 34 ans, vit avec son mari, ses deux petits garçons et Simon, un enfant placé chez eux par l'Assistance Sociale depuis l'âge de 18 mois, qui a désormais 6 ans. Un jour, le père biologique de Simon exprime le désir de récupérer la garde de son fils...

Lundi 4.10 > 21h00 > LE DELTA

Mardi 5.10 > 15h30 > LE DELTA



9. **STREAMS** de Mehdi Hmili (Tn/Lu/Fr)

Amel, ouvrière dans une usine, essaye de convaincre son patron de mettre en contact son fils, Moumen, avec un homme d'affaires qui pourrait le pistonner dans le milieu du football. Il profite de la situation et abuse d'elle. Amel est alors accusée d'adultère et de prostitution. Moumen, abandonné à son sort, s'enfonce alors dans les bas-fonds de la ville.

Jeudi 7.10 > 21h00 > CAMÉO 1

Vendredi 8.10 > 15h30 > CAMÉO 1

10. **ZINDER** d'Aïcha Macky (Ner/Fr/De)

Au cœur du Sahel, des jeunes Nigériens s'organisent en gang face au manque de perspectives. Ces groupes, appelés « Palais », sont issus du quartier de Kara Kara, abritant historiquement lépreux et parias. La réalisatrice et activiste, née à Zinder, y revient pour raconter l'histoire de cette jeunesse laissée pour compte.

Lundi 4.10 > 18h00 > CAMÉO 4

Mercredi 6.10 > 13h00 > CAMÉO 4



COMPÉTITION 1^{ÈRE} ŒUVRE

1. **AYA** de Simon Coulibaly Gillard (Be/Fr)

Aya grandit avec sa mère sur l'île de Lahou. Joyeuse et insouciante, elle aime cueillir des noix de coco et dormir sur le sable. Pourtant, son paradis est voué à disparaître sous les eaux. Alors que les vagues menacent sa maison, Aya fait un choix : la mer peut bien monter, elle ne quittera pas son île.

Lundi 4.10 > 19h00 > LE PALACE (Décentralisation)

Mercredi 6.10 > 18h00 > CAMÉO 1

Jeudi 7.10 > 15h30 > LE DELTA



2. **CÂMP DE MACI (POPPY FIELD)** d'Eugen Jebeleanu (Ro)

Cristi, un jeune gendarme de Bucarest, garde son homosexualité secrète. Il est dans une relation à long terme avec Haidi. Le jour où celui-ci lui rend visite, Cristi est appelé pour une intervention dans une salle de cinéma, où un groupe ultra-nationaliste et homophobe a saboté la projection d'un film queer.

Mardi 5.10 > 18h00 > CAMÉO 1

Mercredi 6.10 > 15h15 > CAMÉO 4

3. **FREDA** de Gessica Génésus (Ht/Fr/Bj)

Freda habite avec sa mère, sa sœur et son petit frère dans un quartier populaire d'Haïti. Face à la précarité et la violence de leur quotidien, chacun cherche une façon de fuir cette situation. Quitte à renoncer à son propre bonheur,

Freda décide de croire en l'avenir de son pays.

Dimanche 3.10 > 18h00 > CAMÉO 4

Lundi 4.10 > 18h15 > CAMÉO 3



4. **LES HÉROÏQUES** de Maxime Roy (Fr)

Michel, ancien junkie, est un éternel gamin qui ne rêve que de motos et traîne avec son grand fils Léo et ses copains. À cinquante ans, il doit gérer le bébé qu'il vient d'avoir avec son ex et se bat pour ne pas répéter les mêmes erreurs et être un mec bien.

Dimanche 3.10 > 18h00 > CAMÉO 1

Lundi 4.10 > 15h15 > CAMÉO 4

5. **LES MAGNÉTIQUES** de Vincent Maël Cardona (Fr/De)

Une petite ville de province au début des années 80. Philippe vit dans l'ombre de son frère, Jérôme, le soleil noir de la bande. Entre la radio pirate, le garage du père et la menace du service militaire, ils ignorent qu'ils vivent là les derniers feux d'un monde sur le point de disparaître.

Mardi 5.10 > 18h15 > LE DELTA

Jeudi 7.10 > 18h00 > CAMÉO 1

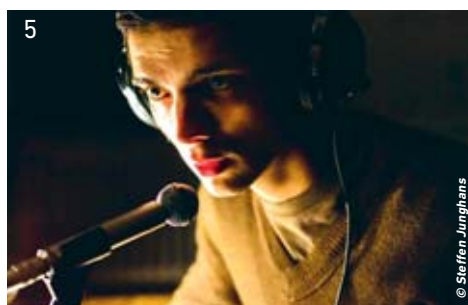

COMPÉTITION 1^{ÈRE} ŒUVRE

6. NEPTUNE FROST

d'Anisia Uzeyman, Saul Williams (Rw/Usa)

Neptune Frost est l'histoire d'amour musicale entre un-e hacker Africain-e et un mineur de coltan en fuite. De cette union naît une déflagration cosmique, virtuelle et surpuissante.

Jeudi 7.10 > 18h00 > CAMÉO 4
Vendredi 8.10 > 15h30 > LE DELTA



7. THE SEA AHEAD d'Ely Dagher (Lb/Fr/Be)

Après une longue absence, Jana, une jeune femme, revient soudainement à Beyrouth. Elle renoue avec la vie familière, mais désormais étrange, qu'elle avait quittée.

Lundi 4.10 > 21h00 > CAMÉO 1
Mardi 5.10 > 18h15 > CAMÉO 4

8. WHITE BUILDING

de Kavich Neang (Kh/Fr/Cn)

Samvang, 20 ans, habite dans un immeuble historique de Phnom Penh. Le départ de son meilleur ami, la maladie de son père et la démolition imminente du bâtiment vont le faire grandir.

Mercredi 6.10 > 18h00 > CAMÉO 4
Jeudi 7.10 > 21h00 > CAMÉO 3



PLACE AU DOC BELGE !

Des œuvres documentaires belges qui prennent le pouls de l'actualité et permettent à chacun-e de reconsidérer sa perception du monde et de la société.

Présenté
avec le
soutien de



ALPES

de Naël Khleifi

Mercredi 6.10 > 21h00 > CAMÉO 4

EN MIS ZAPATOS

de Pedro Morato

Lundi 4.10 > 21h00 > CAMÉO 4

QUAND ON A QUE L'ENFANCE

d'Alain Bertrand

Jeudi 7.10 > 21h00 > CAMÉO 4

LES MOTS DE LA FIN

de Gaëlle Hardy et Agnès Lejeune

Dimanche 3.10 > 21h00 > CAMÉO 4

LES PRIÈRES DE DELPHINE

de Rosine Mbakam

Mardi 5.10 > 21h00 > CAMÉO 4

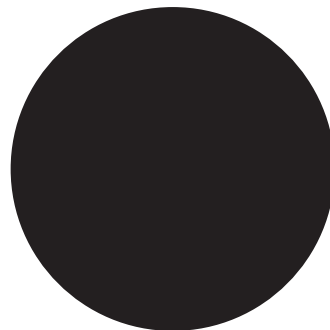

EN EXCLUSIVITÉ - LES PÉPITES

1. **ALORS ON DANSE** de Michèle Laroque (Fr)

Sandra découvre, après 30 ans de mariage, que Paul la trompe avec sa meilleure amie. Elle le quitte sur le champ et n'a d'autre choix que de retourner dans la maison de son enfance, où vit toujours sa sœur Danie. La cohabitation sera mouvementée car tout les oppose, excepté leur passion commune pour la danse.

Samedi 2.10 > 18h00 > CAMÉO 1

Samedi 2.10 > 19h15 > UGC Toison d'Or (Décentralisation)



2. **ANIMAL** de Cyril Dion (Fr)

Bella et Vipulan ont 16 ans, une génération persuadée que leur avenir est menacé. Changement climatique, 6^{ème} extinction de masse des espèces... D'ici 50 ans leur monde pourrait devenir inhabitable. Ils ont beau alerter mais rien ne change vraiment. Alors ils décident de remonter à la source du problème.

[À découvrir en famille, dès 12 ans](#)

Dimanche 3.10 > 14h15 > CAMÉO 1

3. **IEFFEL** de Martin Bourboulon (Fr/De)

Venant tout juste de terminer sa collaboration sur la Statue de la Liberté, Gustave Eiffel est au sommet de sa carrière. Le gouvernement français veut qu'il crée quelque chose de spectaculaire pour l'Exposition Universelle de 1889 à Paris, mais Eiffel ne s'intéresse qu'au projet de métropolitain. Tout bascule lorsqu'il recroise son amour de jeunesse...

Samedi 2.10 > 21h00 > CAMÉO 1

Lundi 4.10 > 18h15 > LE DELTA



4. **GOGO** de Pascal Plisson (Fr)

À 94 ans, Gogo intègre l'école de son village et devient la plus vieille écolière du monde. Mère de trois enfants, sage-femme depuis 75 ans, elle partage aujourd'hui les bancs de l'école avec des maîtresses et des élèves qu'elle a fait naître. La doyenne des écolières se lance un défi : réussir son examen de fin de primaire !

[À découvrir en famille, dès 12 ans](#)

Samedi 2.10 > 14h15 > CAMÉO 4

5. **JANE PAR CHARLOTTE**

de Charlotte Gainsbourg (Fr)

Avec le passage du temps, Charlotte Gainsbourg a commencé à voir sa mère sous une nouvelle lumière. Cette manière différente de se voir l'une et l'autre leur a permis de surmonter leur timidité et réserve communes. À travers l'objectif de la caméra, elles s'exposent l'une à l'autre.

Samedi 2.10 > 15h30 > CAMÉO 1



EN EXCLUSIVITÉ - LES PÉPITES

6. LA FRACTURE

de Catherine Corsini (Fr) - Film de clôture

Raf et Julie, un couple au bord de la rupture, se retrouvent dans un service d'Urgences proche de l'asphyxie le soir d'une manifestation parisienne des Gilets Jaunes. Leur rencontre avec Yann, un manifestant blessé et en colère, va faire voler en éclats les certitudes et les préjugés de chacun.

Vendredi 8.10 > 20h30 > CAMÉO 1 (sur invitation)

Vendredi 8.10 > 20h30 > CAMÉO 4

Vendredi 8.10 > 21h15 > LE DELTA (sur invitation)



7. LES INTRANQUILLES

de Joachim Lafosse (Be) - Film d'ouverture

Leïla et Damien s'aiment profondément. Malgré sa bipolarité, il tente de poursuivre sa vie avec elle sachant qu'il ne pourra peut-être jamais lui offrir ce qu'elle désire.

Vendredi 1.10 > 20h00 > CAMÉO 1 (sur invitation)

Vendredi 1.10 > 20h00 > CAMÉO 4

Vendredi 1.10 > 21h00 > LE DELTA (sur invitation)

Samedi 2.10 > 20h00 > CHURCHILL (décentralisation)

8. MÊME LES SOURIS VONT AU PARADIS

de Denisa Grimmová et Jan Bubeníček (Fr/Cze/Pol/Sk)

Après un malencontreux accident, une jeune souris au caractère bien trempé et un renardeau plutôt renfermé se retrouvent au paradis des animaux. Dans ce monde nouveau, ils doivent se débarrasser de leurs instincts naturels et suivre tout un parcours vers une vie nouvelle...

À découvrir en famille, dès 6 ans

Mercredi 6.10 > 14h15 > CAMÉO 1



LES INVITÉ·E·S

Vous les croiserez sur grand écran ou dans les rues de Namur !

Leïla BEKHTI • Damien BONNARD • Marina FOÏS • Pio MARMAÏ

Guillaume CANET • Virginie EFIRA • Cheryl ISHEJA • Mathieu KASSOVITZ

Laetitia CASTA • Deborah LUKUMUENA • Michèle LAROQUE

Isabelle NANTY • Patrick TIMSIT • Thierry LHERMITTE

Iheb BOUYAHIA • Camille COTTIN • Jeanne BALIBAR

Lyes SALEM • Romain DURIS • Souheila YACOUB

Emma MACKEY • Pierre DELADONCHAMPS • Jane BIRKIN

Charlotte GAINSBURG • Louis GARREL • Félix MOATI

Afef Ben MAHMOUD • Nathalie BAYE • Patrick CHESNAIS

Théodore PELLERIN • Joakim ROBILLARD • Sveva ALVITI

Valeria BRUNI TEDESCHI • Bertrand NINTERETSE • Mélanie THIERRY...

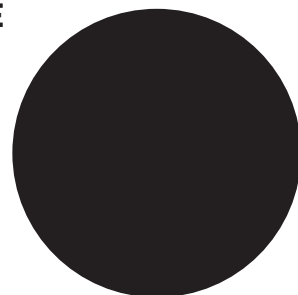

SÉANCES SPÉCIALES



SÉANCE CAV&MA

CAV&MA
CENTRE CHANT VOCAL ET DE MUSIQUE ANCIENNE

Un pianiste, une chanteuse et un danseur seront sur scène pour reproduire l'ambiance des *Indes Galantes*. Revivez en salle le climat de cet opéra, avec une partie de l'équipe du film, afin de vous glisser dans la peau des protagonistes du documentaire.

- **INDES GALANTES** de Philippe Béziat (Fr)

C'est une première pour 30 danseurs de hip-hop, krump, break, voguing... Une première pour le metteur en scène Clément Cogitore et pour la chorégraphe Bintou Dembélé. Et une première pour l'Opéra de Paris. Ils réinventent ensemble le chef-d'œuvre baroque de Jean-Philippe Rameau, *Les Indes Galantes*.

Jeudi 7.10 > 21h00 > LE DELTA

THE
EXTRAORDINARY
FILM
FESTIVAL

CARTE BLANCHE AU TEFF (THE EXTRAORDINARY FILM FESTIVAL)

Le FIFF a la joie d'inviter un autre festival namurois à participer à la programmation ! Le TEFF – festival bisannuel sur le thème du handicap – vous propose de (re)découvrir le Grand Prix du Public du TEFF 2019 ! Ce film donne la parole aux faces détruites, aux identités déglinguées par le hasard de la destinée. Figures malformées, visages ravagés par les accidents de la vie. Comment vivre sous le poids de la différence ?



- **LA DISGRÂCE** de Didier Cros (Fr)

Jeudi 7.10 > 18h15 > LE DELTA



FIFF EN SÉRIE

Le Festival de Namur vous propose cette année de découvrir en exclusivité les premiers épisodes de la nouvelle série du Fonds RTBF-FWB, *Pandore*, et ce... sur grand écran !

- **PANDORE** une série d'Anne Coesens, Savina Dellicour et Vania Leturcq (Be)

Bruxelles, à deux mois des élections. La campagne qui bat son plein est perturbée par une enquête de corruption. Survient alors une agression tragique qui va provoquer la collision de plusieurs personnages, chacun défendant sa propre vérité...

Mardi 5.10 > 18h15 > CAMÉO 3

Mardi 5.10 > 20h30 > CAMÉO 1 (sur invitation)

Mardi 5.10 > 21h00 > CAMÉO 3 (sur invitation)

MAIS ENCORE !

- **BÉBERT ET L'OMNIBUS** d'Yves Robert, en ouverture de la saison 2021-2022 de Cinéma Parents Non Admis, le ciné-club pour les enfants de 6-12 ans!

En partenariat avec Le Centre culturel de Namur.

Samedi 2.10 > 10h00 > LE DELTA

- **ADIEU LES CONS** d'Albert Dupontel

En partenariat avec Les Amis des Aveugles et des Malvoyants.

Lundi 4.10 > 18h00 > CAMÉO 1

CAP SUR LA FLANDRE

Au programme, 1 long métrage et 5 courts métrages réalisés par nos compatriotes du Nord du pays !

- **RED SANDRA** de Jan Verheyen et Lien Willaert

Samedi 2.10 > 18h00 > CAMÉO 4

- **BEAU MONDE** de Hans Vannetelbosch

- **ECHO** de Kato De Boeck et Flo Van Deuren

- **HOWLING** de Laura Van Haecke

- **STEPHANIE** de Leonardo Van Dijn

- **VERSAILLES** de Hyun Lories

Samedi 2.10 > 13h00 > LE DELTA

LE WEEK-END DU COURT

Les 2 et 3 octobre, le FIFF vous propose 6 séances 100% dédiées au format court : la **Compétition du Court, Cap sur la Flandre (p.12)** et la **Collection Regards Féminins**. Les histoires courtes peuvent aussi être les meilleures !

Présenté avec le soutien de **sabam**
for culture

LA COMPÉTITION DU COURT

20 courts métrages nationaux et internationaux réunis en une seule et même compétition !

- **ASTEL** de Ramata-Toulaye Sy
- **CLÉO ET MAX** de Solenn Crozon et Louis Kempeneers
- **CONFINÉS DEHORS** de Julien Goudichaud
- **DERNIER VOYAGE AU LAOS** de Manon Saysouk
- **DEUX FOIS MON FRÈRE** de Mickey Broothaerts
- **L'ENFANT SALAMANDRE** de Théo Degen
- **ETHEREALITY** de Kantarama Gahigiri
- **LES GRANDES CLAQUES** d'Annie St-Pierre
- **JMAR** de Samy Sidali
- **JUNIE** de Grégoire Graesslin
- **LOVE HURTS** d'Elsa Rysto
- **MAUVAISE TROUPE** de Nolwenn Lemesle
- **LE MONDE EN SOI** de Sandrine Stoianov & Jean-Charles Finck
- **LA PROVA** de Toni Isabella Valenzi
- **LES PUNAISES** de Lisa Sallustio
- **SAUCE À PART** de Yoann Zimmer
- **SUR LE RIVAGE** de Camille Mol
- **T'ES MORTE HÉLÈNE** de Michiel Blanchart
- **TITAN** de Valéry Carnoy
- **WARD ET LA FÊTE DU HENNÉ** de Morad Mostafa

- **Séance 1 - Samedi 2.10**
> 15h30 > LE DELTA
- **Séance 2 - Samedi 2.10**
> 18h15 > LE DELTA
- **Séance 3 - Dimanche 3.10**
> 14h00 > LE DELTA
- **Séance 4 - Dimanche 3.10**
> 17h00 > LE DELTA



LA COLLECTION REGARDS FÉMININS



En clôture du Week-end du Court, nous vous présentons la Collection Regards féminins, imaginée par le collectif de réalisatrices Flim!: Sarah Carlot Jaber, Alice Godart, Aude Verbigüé-Soum, Juliette Klinke, Léa Rogliano et Salomé Richard. 4 courts métrages dont le but est de promouvoir différents regards féminins dans le cinéma aujourd'hui.

- **DANS LE SILENCE D'UNE MER ABYSSALE**
de Juliette Klinke
 - **DES BAGNOIRES ET DES ARBRES** de Salomé Richard
 - **LA PROTAGONISTE** de Sarah Carlot Jaber
 - **SILENCE S'IL VOUS PLAÎT** d'Aude Verbigüé-Soum
- Dimanche 3.10 > 21h00 > LE DELTA

FIFF OFF

LE FIFF Off, c'est une programmation de rencontres, de projections-événements, d'animations, de concerts et de visites entièrement gratuits !



RENDEZ-VOUS SOUS LE CHAPITEAU

Nous vous y retrouvons tous les jours pour manger un bout entre deux séances, boire un verre en musique... mais pas seulement !

- Chaque soir, des artistes rythmeront votre soirée ! Dès 20h30, venez écouter **DJ Sonar, Mia Lena**, ou encore **Nicolas Delas, Sly Johnson, DJ Sims** et bien d'autres. Parmi les rendez-vous à ne pas manquer : l'**Apéro du Maïeur** le samedi 2.10 à 12h en compagnie des invité-e-s du FIFF, sur les mélodies de Deux gars dans le jardin.
- **Projections-événements** Rendez-vous quotidiens avec Les Coups de cœur de l'HEAJ, Mashup Cinéma et Video Killed the Radio Star.
- **Une foule d'activités avec Solidaris**
 - **Solidaris vous anime !** Tous les jours de 11h à 17h, passez sur le stand de Solidaris qui a concocté des séances de bien-être pour vous et vos proches !
 - Le dimanche 3.10 à 12h, assistez à un spectacle de magie après **la balade en famille** (p.15).
 - Le mercredi 6.10 à 16h, venez avec vos petits loulous pour **un après-midi intergénérationnel** : après la séance de *Même les souris vont au paradis* (p. 11), participez au bingo et au goûter animé !



LES COUPS DE CŒUR DE L'HEAJ

Projection des meilleurs travaux étudiants de 2020-2021 de la Haute École Albert Jacquard ! Le charme de la 2D, la technicité de la 3D, des effets spéciaux spectaculaires et la créativité des images réelles dans une séance exclusive !



VIDEO KILLED THE RADIO STAR

La nouvelle compétition du festival VKRS sur grand écran ! Une projection de la crème de la crème des clips belges, florilège concocté par ce festival bruxellois dédié à l'art du clip !



MASHUP CINÉMA

Quand Star Wars rencontre Whitney Houston ! Art du recyclage qui mélange les images et les sons numériques, le mashup vidéo vient directement des pratiques musicales de la fin du 20^e siècle !

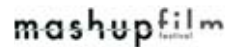

Bar ouvert de 9h à la fermeture du Chapiteau

Petite restauration : matin 9h-10h30 / midi 12h-15h / soir 18h-00h

À partir de 17h30, pour entrer dans l'Espace Événements du Chapiteau, un Covid Safe Ticket et une carte d'identité valides seront nécessaires.

La programmation détaillée est à découvrir dans l'agenda jour par jour (p. 19 à 25) !

RENCONTRES

AVEC LE JURY LONGS MÉTRAGES

Assistez à un échange privilégié avec les cinq membres du Jury Longs métrages, Hinde Boujemaa, Mamadou Dia, Fanny-Laure Malo, Anne Marivin, sous la présidence de Thomas Litti, qui suivra l'annonce du Palmarès des compétitions longs métrages.

Vendredi 8.10 > 17h00 > CAMÉO 4



© Carole Bellaïche
Charlette Studio

AVEC GUILLAUME CANET

Exclusif! Présent à l'occasion de la projection de son dernier long métrage, *Lui*, le réalisateur et comédien Guillaume Canet rencontrera les festivalier-e-s pour un moment de partage inédit!

Mercredi 6.10 > 18h30
> LE DELTA



© Tresor Films - Christophe Brachet

CINÉCYCLO

Une séance de cinéma en plein air et à vélo pour bouger vos gambettes ! Le pédalage des spectateur-ric-e-s qui se relaient sur un vélo permet à tout le public de profiter des films ! Rejoignez-nous pour des séances participatives et inspirantes ! Une sélection de courts métrages documentaires vous éclairera sur les thématiques sociétales, environnementales ou culturelles. Et ce, afin de continuer à s'émerveiller et se questionner ensemble.

Mercredi 6.10 et jeudi 7.10 > 20h00-22h00
> JARDINS DU MAÏEUR (Réservation obligatoire)



CHILL&SCIENCES : CINÉMA, RECHERCHE ET SANTÉ

Rencontrez les sciences autour de thématiques citoyennes et d'actualité. Le Confluent des Savoirs, cellule de vulgarisation scientifique de l'UNamur, propose une rencontre de culture scientifique originale avec la participation de chercheur-euse-s, d'expert-e-s et d'entités culturelles. À l'issue de la projection de *En Mis Zapatos* de Pedro Morato, un débat se tiendra pour discuter de la thématique de la maladie d'Alzheimer et des recherches scientifiques en lien avec celle-ci.

Mardi 5.10 > 20h00-22h00 > LE DELTA - SALLE TAMBOUR (Réservation obligatoire)





© Freepic

BALADE EN FAMILLE



Partez à la chasse aux rêves... Prenez le temps de contempler, d'observer et de vous évader durant une balade agrémentée d'ateliers surprises, d'une pause gourmande et même d'une séance de corps en mouvement. Retour ensuite sous le Chapiteau pour un spectacle magique et la projection au cinéma Caméo du documentaire de Cyril Dion, *Animal* !

Dimanche 3.10 > 09h15 > Point de rendez-vous situé au Chapiteau du FIFF (Réservation obligatoire via 081.777.225 ou communication325@solidaris.be)

PROJET FÉDÉRATEUR ENSEMBLE #RÊVONSDemain

Les rêves comme pilotes de nos actions ! Le FIFF et Solidaris lancent le projet collectif et solidaire Ensemble #RêvonsDemain, où vous êtes toutes et tous invité-e-s à nous révéler vos rêves ! Munissez-vous d'un ruban coloré, inscrivez-y votre rêve et nouez-le à la structure installée Place de l'Ange. Créons de cette manière un espace collectif, solidaire et onirique, invitant au partage et à l'évasion ! Possibilité de réaliser votre ruban sur place.

Du vendredi 1.10 au vendredi 8.10
 > Place de l'Ange - Stand de création



© Jwardth

CASTING DE LA BELGE COLLECTION, VOLUME 2

Pour ce second volume, l'équipe est à la recherche d'hommes et de femmes entre 18 et 30 ans, professionnel-le-s ou non, pour participer au casting d'une série de 4 courts métrages 100% belges !

Samedi 2.10 > 11h00-19h00
 > La Bourse - Grand auditorio
 (Réservation obligatoire)



MAQUILLAGE EFFETS SPÉCIAUX

Plaie sanguinolente, gorge tranchée, visage brûlé,... Voilà sûrement des arguments qui vous donnent envie de plonger dans l'envers du décor du cinéma, au cœur des effets spéciaux, non ?

Dimanche 3.10 et mercredi 6.10
 > 15h00-17h00 > Chapiteau du FIFF (Réservation obligatoire)



ATELIER DE DOUBLAGE



Comment rendre une œuvre cinématographique accessible dans tous les pays? Grâce à l'art du doublage. Frottez-vous à la discipline et venez incarner les voix des personnages de vos séries préférées, cartoons, mangas et dessins animés !
Dimanche 3.10 > 11h30-13h30
 > Abattoirs de Bomel
 (Réservation obligatoire)



EXPOSANT^{FIFF}



Découvrez une sélection de photos toutes plus belles et surprenantes les unes que les autres. Les photographes du FIFF ont su capturer l'essence du Festival ! Découvrez une sélection de leurs plus beaux clichés pris au cours des cinq dernières éditions. Expositant^{FIFF}, l'autre cinéma !
Du vendredi 1.10 au vendredi 8.10 > Cinéma Caméo et le Caféo, Galerie du Beffroi, Chapiteau du FIFF



GOÛTER ET BINGO EN FAMILLE



Après la projection de *Même les souris vont au paradis* de Denisa Grimmová et Jan Bubeníček, rendez-vous avec vos petits-enfants sous le chapiteau pour un goûter à savourer et un bingo à partager... et bien plus encore ! Tentez de remporter un lot « découverte » !
Mercredi 6.10 > 16h00
 > Chapiteau du FIFF
 (Réservation obligatoire)

ET BIEN PLUS ENCORE !

LA LEÇON DE SCÉNARIO AVEC THOMAS LILTI
Jeudi 7.10 > 16h00-17h00 > CAMÉO 4
 (Réservation obligatoire)



RENCONTRE AVEC JOY SLAM, MARRAINE DU FIFF CAMPUS
Lundi 4.10 > 13h00-14h00
 > Chapiteau du FIFF

DÉCOUVERTE DE LIEUX DE TOURNAGES ET DE LEURS SECRETS
Samedi 2.10 et dimanche 3.10
 > 14h00-15h00

Jeudi 07.10
 > 19h00-20h00
 > LES BATELIERS
 (Réservation obligatoire)

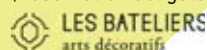

ÇA S'EST TOURNÉ PRÈS DE CHEZ VOUS !
UNE VISITE LIBRE EN PLEIN DANS LA VILLE
Du vendredi 1.10 au vendredi 8.10 > Point de rendez-vous à l'accueil du Chapiteau du FIFF



WALK OF NAMUR – JEU DE PISTE SPÉCIAL 7^E ART AU CŒUR DE NAMUR
Du vendredi 1.10 au vendredi 8.10
 > 10h00-16h00 > Point de rendez-vous situé à l'accueil FIFF Campus du Chapiteau du FIFF



INFOS ET RÉSERVATIONS SUR
WWW.FIFF.BE/FIFF-OFF
OU AU 081 24 12 36

À ÉPINGLER !

Video Killed The Radio Star
Projection de clips belges !

I De 12h à 13h | Chapiteau

Mashup Cinéma

Projection de mashups !
I De 18h à 18h30 | Chapiteau

EN JOURNÉE

Exposant^{FIFF}

Caméo/Caféo/Beffroi

Ensemble #RÉvonsDemain

Place de l'Ange

Solidaritis vous anime !

Chapiteau

Ça s'est tourné près de
chez vous

Chapiteau

Jeu de piste Walk of Namur
Chapiteau

EN SOIRÉE

Concerts et DJ Sets

20h30 : Gustave Brass Band

22h30 : The Handsome Brothers

(DJ set & VJ)

00h30 : DJ Sonar (DJ set)

Chapiteau

Infos et inscriptions p. 14 à 17

LE DELTA

CAMÉO 4

CAMÉO 3

CAMÉO 1

09h30	FAUSSE NOTE de Jimmy Keyrouz 110' LLbn	09h45	SÉANCE DE COURTS MÉTRAGES SECONDAIRES 3 - QUÉBEC Babatoura Qc Je suis amoureux de mes souvenirs Qc Les Grandes claques Qc Lune Qc Trophée Qc Durée totale: 80'	09h45	Cavales de Juliette Riccaboni 20' Ch CÂMP DE MACI (POPPY FIELD) d'Eugen Jebeleanu 82' Ro	09h30	LES HÉROÏQUES de Maxime Roy 99' Fr
13h00	SÉANCE DE COURTS MÉTRAGES PRIMAIRES 2 Dans la Nature Ch Les Chaussures de Louis Fr Latitude du printemps Fr Migrants Fr Papa Zaza Be T'as vendu mes rollers ? Fr Un caillou dans la chaussure Fr / Ch Vanille Fr / Ch Durée totale: 82'	<p>Les Intranquilles © Stenola Productions</p>		13h00	LE FABULEUX DESTIN D'AMÉLIE POULAIN de Jean-Pierre Jeunet 129' Fr		
20h00	SOIRÉE D'OUVERTURE (uniquement sur invitation) Partir un Jour d'Amélie Bonnin 25' Fr LES INTRANQUILLES de Joachim Lafosse 118' Be / Lu / Fr			20h00	SOIRÉE D'OUVERTURE Partir un Jour d'Amélie Bonnin 25' Fr LES INTRANQUILLES de Joachim Lafosse 118' Be / Lu / Fr	21h00	SOIRÉE D'OUVERTURE (uniquement sur invitation) Partir un Jour d'Amélie Bonnin 25' Fr LES INTRANQUILLES de Joachim Lafosse 118' Be / Lu / Fr

À ÉPINGLER !

Casting La Belge
Collection, vol. 2
Devenez figurant-e ! | De 11h à 19h
| La Bourse, Grand Auditorio

L'Apéro du Mateur
Deux gars dans le jardin
| De 12h à 13h | Chapiteau

Les Secrets de tournage
Visite guidée de lieux de tournage.
| De 14h à 15h | Musée des Arts
Décoratifs de Namur

Les Coups de cœur de l'HEAJ
Projection de courts métrages !
| De 18h à 19h20 | Chapiteau

EN JOURNÉE

Exposant^{FIFF}
Cameo/Café/Beffroi

Ensemble #RêvonsDemain
Place de l'Ange

Solidaris vous anime !
Chapiteau

**Ça s'est tourné près de
chez vous**
Chapiteau

Jeu de piste Walk of Namur
Chapiteau

EN SOIRÉE

Concerts et DJ Sets
20h30 : IXI vs Bulltaverre
(DJ set)

22h30 : Dj's Double You
(DJ set)
Chapiteau

Infos et inscriptions p. 14 à 17

CAMÉO 1

CAMÉO 3

CAMÉO 4

LE DELTA

 <p><i>Alors on danse</i></p>		10h00	CINÉMA PARENTS NON ADMIS BÉBERT ET L'OMNIBUS d'Yves Robert 95' Fr
<p>15h30</p> <p>Dernier voyage au Laos de Manon Saysouk 22' Be</p> <p>JANE PAR CHARLOTTE de Charlotte Gainsbourg 90' Fr</p>	<p>14h15</p> <p>GOGO de Pascal Plisson 83' Fr</p>  <p><i>Gogo</i></p>	13h00	CAP SUR LA FLANDRE - SÉANCE DE COURTS MÉTRAGES Beau monde Be Echo Be Howling Be Stephanie Be Versailles Be Durée totale : 93'
<p>18h00</p> <p>ALORS ON DANSE de Michèle Laroque 105' Fr</p>	<p>18h00</p> <p>CAP SUR LA FLANDRE Howling de Laura Van Haecke 20' Be</p> <p>RED SANDRA de Jan Verheyen, Lien Willaert 107' Be / Ni</p>	15h30	COMPÉTITION DU COURT 1 L'Enfant salamandre Be Dernier voyage au Laos Be Astel Sn / Fr Sauce à part Be Les Grandes claques Qc Durée totale : 115'
<p>21h00</p> <p>Sur le rivage de Camille Mol 20' Be</p> <p>EIFFEL de Martin Bourboulon 109' Fr / De</p>	<p>21h00</p> <p>Les Punaises de Lisa Sallustio 22' Fr</p> <p>INTREGALDE de Radu Muntean 104' Ro</p>	18h15	COMPÉTITION DU COURT 2 Deux fois mon frère Be Le Monde en soi Fr Etherality Rw / Ch Junie Be / Fr Love hurts Fr Durée totale : 107'
		21h00	SOIRÉE DE LA WALLONIE Cléo et Max de Solenn Crozon, Louis Kempeneers 15' Be MON LÉGIONNAIRE de Rachel Lang 107' Be / Fr



À ÉPINGLER !

Balade en famille
Partez à la chasse aux rêves avec Solidaris ! De 9h15 à 13h30
| Chapiteau (sur inscription)

Atelier de doublage
Venez doubler vos personnages préférés ! De 11h30 à 13h30
| Abattoirs de Bomet

Les Secrets de tournage
Visite guidée de lieux de tournage.
| De 14h à 15h | Musée des Arts
Décoratifs de Namur

Maquillage effets spéciaux
Transformez-vous ! | De 15h à 17h
| Chapiteau

Video Killed The Radio Star
Projection de clips belges !
| De 18h à 19h | Chapiteau
Palmarès du Court | 19h
| La Bourse - Grand auditoire

EN JOURNÉE

Exposant ^{FIFF}
Caméo/Caténo/Beffroi
Ensemble #RévonsDemain
Place de l'Ange
Solidaris vous anime !
Chapiteau
Ça s'est tourné près de
chez vous
Chapiteau
Jeu de piste Walk of Namur
Chapiteau

EN SOIRÉE

Concerts et DJ Sets
20h30 : Nicolas
22h30 : EL TRIO
Chapiteau

Infos et inscriptions p. 14 à 17

CAMÉO 1

14h15 **ANIMAL** de Cyril Dion | 121' | Fr



18h00 **Mauvaise troupe** de Nolwenn Lemesle | 25' | Fr / Be
LES HÉROÏQUES de Maxime Roy | 99' | Fr

CAMÉO 3



18h15 **Cléo et Max** de Solenn Crozon, Louis Kempeneers | 15' | Be
MON LÉGIONNAIRE de Rachel Lang | 107' | Be / Fr

CAMÉO 4

15h15 **Les Punaises** de Lisa Sallustio | 22' | Fr
INTREGALDE de Radu Muntean | 104' | Ro



18h00 **Junie** de Grégoire Graesslin | 23' | Be / Fr
FREDA de Gessica Génésus | 93' | Hk / Fr / Bj

LE DELTA

14h00 **COMPÉTITION DU COURT 3**
Sur le rivage | Be
Les Punaises | Fr
La Prova | Be
Titan | Be / Fr
Ward et la fête du Henné (Henet Ward) | Eg / Fr
Durée totale : 112'



17h00 **COMPÉTITION DU COURT 4**
Jmar | Fr / Ma
Mauvaise troupe | Fr / Be
Confinés dehors | Fr
Cléo et Max | Be
T'es morte Hélène | Be / Fr
Durée totale : 109'

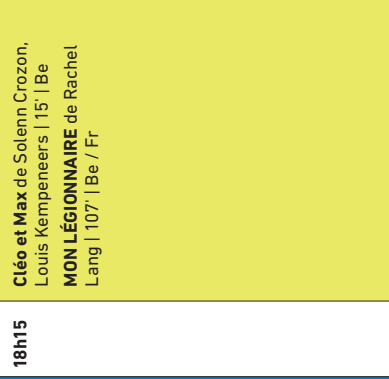

21h00 **Ward et la fête du Henné (Henet Ward)** de Morad Mostafa | 23' | Eg / Fr
LA MIF de Frédéric Baillif | 112' | Ch



21h00 **LE FIFF ET LA SCAM PRÉSENTENT PLACE AU DOC BELGE !**
LES MOTS DE LA FIN de Gaëlle Hardy, Agnès Lejeune | 72' | Be



21h00 **CLÔTURE DU WEEK-END DU COURT SÉANCE SPÉCIALE - COLLECTION REGARDS FÉMININS**
Dans le silence d'une mer abyssale | Be
La Protagoniste | Be
Des bagnoles et des arbres | Be
Silence s'il vous plaît | Be
Durée totale : 70'

À ÉPINGLER !

Video Killed The Radio Star
Projection de clips belges !
De 12h à 13h | Chapiteau

Mashup Cinéma
Projection de mashups !
De 18h à 18h30 | Chapiteau
Chill&Sciences: cinéma,
recherche et santé
Rencontrez des sciences
autrement ! De 20h à 22h15
| Le Delta Salle Tambour

EN JOURNÉE

Exposant^{FIFF}
Caméo/Caféo/Beffroi

Ensemble #RévonsDemain
Place de l'Ange

Solidaris vous anime!
Chapiteau

Ça s'est tourné près de
chez vous
Chapiteau

Jeu de piste Walk of Namur
Chapiteau

EN SOIRÉE

Concerts et DJ Sets
20h30 : Jérôme.C (DJ set)
22h30 : Bon Public (DJ set)
Chapiteau

Infos et inscriptions p. 14 à 17

CAMÉO 1

09h30
SÉANCE DE COURTS
MÉTRAGES SECONDAIRES 2 -
DIVERSITÉ FRANCOPHONE
Donc, Socrate est mortel | Qc
L'Inspection | Fr
L'Abat | Qc
PPMS | Fr
Durée totale: 72'

13h00
SÉANCE DE COURTS
MÉTRAGES SECONDAIRES 7 -
COLLECTION REGARDS
FÉMININS
Dans le silence d'une mer
abyssale | Be
La Protagoniste | Be
Des baignoires et des arbres | Be
Silence s'il vous plaît | Be
Durée totale: 70'

CAMÉO 3



Souterrain

© Christian Leduc

CAMÉO 4

09h30
SÉANCE DE COURTS
MÉTRAGES SECONDAIRES 5 -
MIGRATION
Confinés dehors | Fr
Como no te voy a querer | Fr / Pe
Migrants | Fr
Ethereality | Rw / Ch
Aly | Fr
Durée totale: 86'

13h00
A GOOD MAN de Marie-Castille
Mention-Schaar | 108' | Fr / Be

15h30
Les Grandes claques d'Annie
St-Pierre | 18' | Qc
LA VRAIE FAMILLE de Fabien
Gorgeart | 100' | Fr

18h15
Ethereality de Kantarama
Gahgiri | 15' | Rw / Ch
LES MAGNÉTIQUES de Vincent
Maël Cardona | 98' | Fr / De

21h00
Deux fois mon frère de Mickey
Broothaerts | 19' | Be
SOUTERRAIN de Sophie Dupuis
| 98' | Qc

LE DELTA

À ÉPINGLER !

Video Killed The Radio Star
Projection de clips belges !
De 12h à 13h et de 18h à 19h
| Chapiteau

Gôûter et Bingo en famille !
Un après-midi avec vos petits
loulous ! De 16h à 17h
| Chapiteau

Maquillage effets spéciaux
Transformez-vous !
De 15h à 17h | Chapiteau

Rencontre avec Guillaume
Canet Le talentueux réalisateur
et comédien de *Lui* ! De 18h30 à
19h30 | Le Delta

Cinécyclo Relayez-vous à
vélo pour admirer des courts
métrages ! De 20h à 22h
| Les jardins du Maieur

EN JOURNÉE

Exposant^{FIFF}
Caméo/Caféo/Beffroi
Ensemble #RévonsDemain
Place de l'Ange
Solidaris vous anime !
Chapiteau

Ça s'est tourné près de
chez vous
Chapiteau
Jeu de piste Walk of Namur
Chapiteau

EN SOIRÉE

Concerts et DJ Sets
20h30 : Mia Lena
22h30 : Dj's Double You
(DJ set)
Chapiteau

Infos et inscriptions p. 14 à 17

LE DELTA

CAMÉO 4

CAMÉO 3

CAMÉO 1

09h30	SÉANCE DE COURTS MÉTRAGES MATERNELLES 1 Croc Marmottes Fr Kiko et les animaux Fr / Ch Symphonie en Béeééé (Majeur) Fr Nuit Blanche Dz Paraplutes Fr / Es Bébé Be Temps de cochon Fr Durée totale : 51'	09h45	GRANDIR, C'EST CHOUETTE d'Arnaud Demuyck, Irène Iborra, Eduard Puertas, Célia Tisserant, Célia Tocco 52' Be / Fr / Es	09h30	FÉLIX ET LE TRÉSOR DE MORGAA de Nicola Lemay 84' Qc
14h15	MÊME LES SOURIS VONT AU PARADIS de Jan Bubeníček, Denisa Grimmová 86' Fr / Cz / Pl / Sk	13h00	Titan de Valéry Carnoy 19' Be / Fr ZINDER d'Aïcha Macky 83' Ner / Fr / De		
18h00	Astel de Ramata-Toulaye Sy 24' Sn / Fr AYA de Simon Coulibaly Giltard 90' Be / Fr	15h15	Jmar de Samy Sidali 20' Fr / Ma CÂMP DE MACI (POPPY FIELD) d'Eugen Jebeteau 82' Ro	15h30	Deux fois mon frère de Mickey Brotherts 19' Be SOUTERRAIN de Sophie Dupuis 98' Qc
21h00	SOIRÉE WALLIMAGE La Prova de Toni Isabella Valenzi 28' Be LA MESURE DES CHOSES de Patric Jean 91' Be / Fr	18h00	Confinés dehors de Julien Goudichaud 24' Fr WHITE BUILDING de Kavich Neang 90' Kh / Fr / Cn	18h30	 RENCONTRE PUBLIQUE AVEC GUILLAUME CANET
		21h00	LE FIFF ET LA SCAM PRÉSENTENT PLACE AU DDC BELGE ! ALPES de Naël Kheifi 65' Be	21h00	Love hurts d'Elsa Rysto 31' Fr LUI de Guillaume Canet 88' Fr / Be



Aya



Même les souris vont au paradis

À ÉPINGLER !

Video Killed The Radio Star
Projection de clips belges !
| De 12h à 13h | Chapiteau

La leçon de scénario
avec Thomas Lilti Président du Jury Longs Métrages | De 16h à 17h | Caméo 4

Mashup Cinéma
Projection de mashups !
| De 18h à 18h30 | Chapiteau

Cinécyclo
Relayez-vous à vélo pour faire tourner le projecteur ! | De 20h à 22h | Les jardins du Maître

Les Secrets de tournage
Visite guidée de lieux de tournage
| De 19h à 20h | Musée des Arts Décoratifs de Namur

EN JOURNÉE

Exposit^{FIFF}
Caméo/Café/Beffroi
Ensemble #RêvonsDemain
Place de l'Ange

Solidaris vous anime !
Chapiteau

Ça s'est tourné près de chez vous
Chapiteau

Jeu de piste Walk of Namur
Chapiteau

EN SOIRÉE

Concerts et DJ Sets
22h30 : Olvo (DJ set)
22h30 : Sly Johnson
Chapiteau



Infos et inscriptions p. 14 à 17

LE DELTA

CAMÉO 4

CAMÉO 3

CAMÉO 1

09h30	SÉANCE DE COURTS MÉTRAGES PRIMAIRES 1 EN SORTANT DE L'ÉCOLE - APOLLINAIRE Fr Durée totale : 39'		09h45	SÉANCE DE COURTS MÉTRAGES SECONDAIRES 8 - CAP SUR LA FLANDRE Beau monde Be Echo Be Howling Be Stephanie Be Versailles Be Durée totale : 93'	09h30	SÉANCE DE COURTS MÉTRAGES SECONDAIRES 6 - DROITS ET GENRE Beyond the Threshold Am Ward Eg / Fr Frimas Qc Homme Sage Fr Durée totale : 74'
13h00	ANIMAL de Cyril Dion 121' Fr		13h00	CAP SUR LA FLANDRE RED SANDRA de Jan Verheyen, Lien Willeaert 107' Be / Nl	13h00	SÉANCE DE COURTS MÉTRAGES SECONDAIRE 1 - CARTE BLANCHE À THE EXTRAORDINARY FILM FESTIVAL Cherche-moi (Look for me) GB L'inclusion rend le monde plus vivant Au Face cachée Fr Anormalement normale Fr Unsilenced Fr Just, vas-y Lv Durée totale : 27'
18h00	 Ethereality de Kantarama Gahigiri 15' Rw / Ch LES MAGNÉTIQUES de Vincent Maël Cardona 98' Fr / De		18h00	 L'Enfant salamandre de Théo Degen 26' Be NEPTUNE FROST d'Anisia Uzeyman, Saul Williams 105' Rw / USA	15h30	Astet de Ramata-Toulaye Sy 24' Sn / Fr AYA de Simon Coulbaly Gillard 90' Be / Fr
21h00	SOIRÉE DU 36^{ÈME} FIFF Sauce à part de Yoann Zimmer 24' Be STREAMS de Mehdi Hmiti 122' Tn / Lu / Fr	18h15	21h00	LE FIFF ET LA SCAM PRÉSENTENT PLACE AU DOC BELGE ! QUAND ON A QUE L'ENFANCE d'Alain Bertrand 51' Be	16h00	LEÇON DE SCÉNARIO AVEC THOMAS LILTI
		18h00	21h00	SÉANCE SPÉCIALE EN COLLABORATION AVEC LE CAV&MA INDES GALANTES de Philippe Béziat 108' Fr		



À ÉPINGLER !

Video Killed The Radio Star
Projection de clips belges !
| De 12h à 13h | Chapiteau

Rencontre avec le Jury Longs Métrages
Remise de prix et moment d'échange | De 17h à 19h | Caméo 4

EN JOURNÉE

Exposant^{FIFF}
Caméo/Café/Beffroi

Ensemble #RévonsDemain
Place de l'Ange

Solidaris vous anime!
Chapiteau

Ça s'est tourné près de chez vous
Chapiteau

Jeu de piste Walk of Namur
Chapiteau

EN SOIRÉE

Concerts et DJ Sets
20h30 : Sketch (DJ set)
22h30 : Sims (DJ set)
00h30 : VoodooMama (DJ set)
Chapiteau

Infos et inscriptions p. 14 à 17

VOUS VOULEZ PROLONGER L'EXPÉRIENCE DU FESTIVAL ?

Bonne nouvelle :
plusieurs films
pourront être loués via

SCONER
STREAM BEYOND

LE DELTA

CAMÉO 4

CAMÉO 3

CAMÉO 1

09h30	SÉANCE DE COURTS MÉTRAGES SECONDAIRES 4 - RELATIONS AMOUREUSES Je suis amoureux de mes souvenirs Qc L'Expiration Qc Le Têtar Fr Les Criminels Fr / Tr / Ro Durée totale : 86'	09h45	AYA de Simon Coulibaly Gillard 90' Be / Fr	09h30	SÉANCE DE COURTS MÉTRAGES MATERNELLES 1 Croc Marmottes Fr Kiko et les animaux Fr / Ch Symphonie en Bémol (Majeur) Fr Nuit Blanche Dz Parapluiés Fr / Es Bébé Be Temps de cochon Fr Durée totale : 51'	09h45	LA MESURE DES CHOSES de Patric Jean 91' Be / Fr
13h00	MÊME LES SOURIS VONT AU PARADIS de Jan Bubeníček, Denisa Grimmová 86' Fr / Cz / Pl / Sk	13h00		13h00	LA MIF de Frédéric Baillif 112' Ch	13h00	INDES GALANTES de Philippe Béziat 108' Fr
15h30	Sauce à part de Yoann Zimmer 24' Be STREAMS de Mehdi Hmiti 122' Tn / Lu / Fr			15h30	L'Enfant salamandre de Théo Degen 26' Be NEPTUNE FROST d'Anisia Uzeyman, Saut Williams 105' Rw / USA		
20h30	SOIRÉE DE CLÔTURE (uniquement sur invitation) LA FRACTURE de Catherine Corsini 98' Fr	20h30		17h00		18h15	Love hurts d'Elisa Rysto 31' Fr LUI de Guillaume Canet 88' Fr / Be
		20h30		20h30	SOIRÉE DE CLÔTURE (uniquement sur invitation) LA FRACTURE de Catherine Corsini 98' Fr	21h15	SOIRÉE DE CLÔTURE (uniquement sur invitation) LA FRACTURE de Catherine Corsini 98' Fr

AGENDA PAR FILM

A Good Man	LM Ma 5 13h00	D	Entre les vagues	LM Sa 2 21h00	C4	Les Criminels	CM Ve 8 09h30	C1
Adieu les cons	LM Lu 4 18h00	C1	Entre les vagues	LM Lu 4 15h30	D	Les Grandes claques	CM Sa 2 15h30	D
Alors on danse	LM Sa 2 18h00	C1	Ethereality	CM Sa 2 18h15	D	Les Grandes claques	CM Lu 4 21h00	D
Alors on danse	LM Sa 2 19h15	UGCT	Ethereality	CM Ma 5 09h30	D	Les Grandes claques	CM Ma 5 15h30	D
Alpes	LM Me 6 21h00	C4	Ethereality	CM Ma 5 18h15	D	Les Héroïques	LM Di 3 18h00	C1
Aly	CM Ma 5 09h30	D	Ethereality	CM Je 7 18h00	C1	Les Héroïques	LM Lu 4 15h15	C4
Animal	LM Di 3 14h15	C1	Face cachée	CM Je 7 13h00	D	Les Hironnelles de Kaboul	LM Lu 4 13h00	C1
Animal	LM Je 7 13h00	C1	Félix et le trésor de Morgäa			Les Intranquilles	LM Lu 4 13h00	C1
Anormalement normale	CM Je 7 13h00	D		LM Me 6 09h30	D	Les Intranquilles	LM Ve 1 20h00	C1
Astel	CM Sa 2 15h30	D	Freda	LM Di 3 18h00	C4	Les Intranquilles	LM Ve 1 20h00	C4
Astel	CM Me 6 18h00	C1	Freda	LM Lu 4 18h15	C3	Les Intranquilles	LM Ve 1 21h00	D
Astel	CM Je 7 15h30	D	Frimas	CM Je 7 09h30	D	Les Intranquilles	LM Sa 2 20h00	CH
Aya	LM Lu 4 19h00	PAL	Gogo	LM Sa 2 14h15	C4	Les Magnétiques	LM Ma 5 18h15	D
Aya	LM Me 6 18h00	C1	Gogo	LM Lu 4 09h30	D	Les Magnétiques	LM Je 7 18h00	C1
Aya	LM Je 7 15h30	D	Gogo	LM Lu 4 13h00	D	Les Mots de la fin	LM Di 3 21h00	C4
Aya	LM Ve 8 09h45	C3	Grandir, c'est chouette	LM Me 6 09h45	C4	Les Prières de Delphine	LM Ma 5 21h00	C4
Beau monde	CM Sa 2 13h00	D	Homme Sage	CM Je 7 09h30	D	Les Punaises	CM Sa 2 21h00	C3
Beau monde	CM Je 7 09h45	C4	Howling	CM Sa 2 13h00	D	Les Punaises	CM Di 3 14h00	D
Bébé	CM Me 6 09h30	C1	Howling	CM Sa 2 18h00	C4	Les Punaises	CM Di 3 15h15	C4
Bébé	CM Ve 8 09h45	C4	Howling	CM Je 7 09h45	C4	L'Expiration	CM Ve 8 09h30	C1
Bébert et l'Omnibus	LM Sa 2 10h00	D	Indes Galantes	LM Je 7 21h00	D	L'inclusion rend le monde plus vivant		
Beyond the Threshold	CM Je 7 09h30	D	Indes Galantes	LM Ve 8 13h00	D		CM Je 7 13h00	D
Câmp de maci (Poppy Field)			Intregalde	LM Sa 2 21h00	C3	L'Inspection	CM Ma 5 09h30	C1
	LM Ve 1 09h45	C4	Intregalde	LM Di 3 15h15	C4	Love hurts	CM Sa 2 18h15	D
Câmp de maci (Poppy Field)			Jane par Charlotte	LM Sa 2 15h30	C1	Love hurts	CM Me 6 21h00	D
	LM Ma 5 18h00	C1	Je suis amoureux de mes souvenirs			Love hurts	CM Ve 8 18h15	D
	LM Me 6 15h15	C4		CM Ve 8 09h30	C1	Lui	LM Me 6 21h00	D
Cavales	CM Ve 1 09h45	C4	Jmar	CM Di 3 17h00	D	Lui	LM Ve 8 18h15	D
Cherche-moi (Look for me)			Jmar	CM Ma 5 18h00	C1	Mauvaise troupe	CM Di 3 17h00	D
	CM Je 7 13h00	D	Jmar	CM Me 6 15h15	C4	Mauvaise troupe	CM Di 3 18h00	C1
Cléo et Max	CM Sa 2 21h00	D	Junie	CM Sa 2 18h15	D	Mauvaise troupe	CM Lu 4 15h15	C4
Cléo et Max	CM Di 3 17h00	D	Junie	CM Di 3 18h00	C4	Même les souris vont au paradis		
Cléo et Max	CM Di 3 18h15	C3	Junie	CM Lu 4 18h15	C3		LM Me 6 14h15	C1
Como no te voy a querer	CM Ma 5 09h30	D	Just, vas-y!	CM Je 7 13h00	D	Même les souris vont au paradis		
Confinés dehors	CM Di 3 17h00	D	Kiko et les animaux	CM Me 6 09h30	C1		LM Ve 8 13h00	C1
Confinés dehors	CM Ma 5 09h30	D	Kiko et les animaux	CM Ve 8 09h45	C4	Migrants	CM Ve 1 13h00	C1
Confinés dehors	CM Me 6 18h00	C4	La Disgrâce	LM Je 7 18h15	D	Migrants	CM Ma 5 09h30	D
Confinés dehors	CM Je 7 21h00	C3	La Fracture	LM Ve 8 20h30	C1	Mon Légionnaire	LM Sa 2 21h00	D
Croc'Marmottes	CM Me 6 09h30	C1	La Fracture	LM Ve 8 20h30	C4	Mon Légionnaire	LM Di 3 17h30	CH
Croc'Marmottes	CM Ve 8 09h45	C4	La Fracture	LM Ve 8 21h15	D	Mon Légionnaire	LM Di 3 18h15	C3
Dans la Nature	CM Ve 1 13h00	C1	La Mesure des Choses	LM Me 6 21h00	C1	Neptune Frost	LM Je 7 18h00	C4
Dans le silence d'une mer abyssale			La Mesure des Choses	LM Je 7 18h15	C3	Neptune Frost	LM Ve 8 15h30	D
	CM Di 3 21h00	D	La Mesure des Choses	LM Ve 8 09h30	D	Nuit Blanche	CM Me 6 09h30	C1
Dans le silence d'une mer abyssale			La Mif	LM Di 3 21h00	C1	Nuit Blanche	CM Ve 8 09h45	C4
	CM Ma 5 13h00	C1	La Mif	LM Lu 4 21h00	C3	Pandore	S Ma 5 18h15	C3
Dernier voyage au Laos	CM Sa 2 15h30	C1	La Mif	LM Lu 4 21h00	C4	Pandore	S Ma 5 21h00	C1
Dernier voyage au Laos	CM Sa 2 15h30	D	La Mif	LM Ve 8 13h00	C3	Pandore	S Ma 5 21h00	C3
Des baignoies et des arbres			La Protagoniste	CM Di 3 21h00	D	Papa Zaza	CM Ve 1 13h00	C1
	CM Di 3 21h00	D	La Protagoniste	CM Ma 5 13h00	C1			
Des baignoies et des arbres			La Prova	CM Di 3 14h00	D			
	CM Ma 5 13h00	C1	La Prova	CM Me 6 21h00	C1			
Deux fois mon frère	CM Sa 2 18h15	D	La Prova	CM Je 7 18h15	C3			
Deux fois mon frère	CM Ma 5 21h00	D	La Vraie famille	LM Lu 4 21h00	D			
Deux fois mon frère	CM Me 6 15h30	D	La Vraie famille	LM Ma 5 15h30	D			
Donc, Socrate est mortel			L'Abat	CM Ma 5 09h30	C1			
	CM Ma 5 09h30	C1	Latitude du printemps	CM Ve 1 13h00	C1			
Echo	CM Sa 2 13h00	D	Le Fabuleux Destin d'Amélie Poulain					
Echo	CM Je 7 09h45	C4		LM Ve 1 13h00	D			
Eiffel	LM Sa 2 21h00	C1	Le Monde en soi	CM Sa 2 18h15	D			
Eiffel	LM Lu 4 18h15	D	Le Monde en soi	CM Lu 4 21h00	C1			
En Mis Zapatos	LM Lu 4 21h00	C4	Le Têtard	CM Ve 8 09h30	C1			
En Mis Zapatos (FIFFOff)	LM Ma 5 20h00	DT	L'Enfant salamandre	CM Sa 2 15h30	D			
En sortant de l'école - Apollinaire			L'Enfant salamandre	CM Je 7 18h00	C4			
	CM Je 7 09h30	C1	L'Enfant salamandre	CM Ve 8 15h30	D			
			Les Chaussures de Louis	CM Ve 1 13h00	C1			

LÉGENDES

LM	Long métrage
CM	Court métrage
S	Série
FIFF CAMPUS	
DÉCENTRALISATION	
D	Delta Grande Salle
DT	Delta Salle Tambour
C1	Caméo 1
C3	Caméo 3
C4	Caméo 4
CH	Churchill
PAL	Cinéma Le Palace
UGCT	UGC Toison d'Or

INFORMATIONS PRATIQUES

Parapluies	CM Me 6 09h30 C1	Sur le rivage	CM Sa 2 21h00 C1	Vanille	CM Ve 1 13h00 C1
Parapluies	CM Ve 8 09h45 C4	Sur le rivage	CM Di 3 14h00 D	Versailles	CM Sa 2 13h00 D
Partir un Jour	CM Ve 1 20h00 C1	Sur le rivage	CM Lu 4 18h15 D	Versailles	CM Je 7 09h45 C4
Partir un Jour	CM Ve 1 21h00 D	Symphonie en Bèèèèèè (Majeur)		Ward et la fête du Henné (Henet Ward)	
PPMS	CM Ma 5 09h30 C1		CM Me 6 09h30 C1		CM Di 3 14h00 D
Quand on a que l'enfance	LM Je 7 21h00 C4	Symphonie en Bèèèèèè (Majeur)		Ward et la fête du Henné (Henet Ward)	
Red Sandra	LM Sa 2 18h00 C4		CM Ve 8 09h45 C4	Ward et la fête du Henné (Henet Ward)	CM Di 3 21h00 C1
Red Sandra	LM Je 7 13h00 C4	T'as vendu mes rollers ?	CM Ve 1 13h00 C1	Ward et la fête du Henné (Henet Ward)	CM Lu 4 21h00 C3
Sauce à part	CM Sa 2 15h30 D	Temps de cochon	CM Me 6 09h30 C1	Ward et la fête du Henné (Henet Ward)	
Sauce à part	CM Je 7 21h00 C1	Temps de cochon	CM Ve 8 09h45 C4		CM Je 7 09h30 D
Sauce à part	CM Ve 8 15h30 C1	T'es morte Hélène	CM Sa 2 21h00 C4	White Building	LM Me 6 18h00 C4
Silence s'il vous plaît	CM Di 3 21h00 D	T'es morte Hélène	CM Di 3 17h00 D	White Building	LM Je 7 21h00 C3
Silence s'il vous plaît	CM Ma 5 13h00 C1	T'es morte Hélène	CM Lu 4 15h30 D	Zinder	LM Lu 4 09h45 C3
Souterrain	LM Lu 4 09h45 C4	The Sea Ahead	LM Lu 4 21h00 C1	Zinder	LM Lu 4 18h00 C4
Souterrain	LM Ma 5 21h00 D	The Sea Ahead	LM Ma 5 18h15 C4	Zinder	LM Me 6 13h00 C4
Souterrain	LM Me 6 15h30 D	Titan	CM Di 3 14h00 D		
Stephanie	CM Sa 2 13h00 D	Titan	CM Lu 4 18h00 C4		
Stephanie	CM Je 7 09h45 C4	Titan	CM Me 6 13h00 C4		
Streams	LM Je 7 21h00 C1	Un caillou dans la chaussure			
Streams	LM Ve 8 15h30 C1		CM Ve 1 13h00 C1		
		Unsilenced	CLIP Je 7 13h00 D		

BILLETTERIE

Tarif unique: 6 € (Article 27 - 1,25€)

A l'achat de 5 places, ne payez que 25€ et recevez 1 carte Tente ta chance.

A l'achat de 10 places, ne payez que 40€ et recevez 2 cartes Tente ta chance.

La carte Tente ta chance revient !

Cette carte vous permet d'accéder à toutes les séances du Festival s'il reste des places après l'entrée des détenteur-riche-s de tickets.

Informations et billetterie

www.fiff.be
info@fiff.be
www.fiff.be/billetterie
billetterie@fiff.be
081 24 12 36

Billetterie sur place

Du 1^{er} octobre au 8 octobre de 9h à 21h30

- **Billetterie Principale Chapiteau**
Place d'Armes, 5000 Namur
- **Billetterie Caméo**
CoworkKaffe by ØLLI (face au cinéma Caméo)
44, Rue des Carmes, 5000 Namur

FIFF Off

Des événements sont en accès libre, d'autres sur réservation. Réservez via www.fiff.be/fiff-off ou 081 24 12 36 ou fiffoff@fiff.be

Lieux et salles de cinéma

Toutes les adresses sont disponibles sur www.fiff.be/lieux

ACCESSIBILITÉ



Le FIFF, avec le soutien de l'AVIQ, s'engage à accueillir les personnes à mobilité réduite dans les meilleures conditions.

Toutes les salles de cinéma et la Bourse sont accessibles aux PMR et disposent de toilettes adaptées.

Présents sur tous les lieux du FIFF Namur, nos bénévoles sont formés pour orienter le public et répondre aux questions ayant trait à l'accessibilité du Festival.

Deux projections en audiodescription pour les aveugles et malvoyant-e-s seront programmées, dont celle du TEFF (p.12), sous-titrée également pour les sourd-e-s et malentendant-e-s.

La séance Cinéma Parents Non Admis est accessible sur inscription aux enfants sourds et malentendants (p.12).

COVID-19 MESURES SANITAIRES

L'espace accueil du Chapiteau est accessible de 9h à la fermeture en appliquant les mesures sanitaires (port du masque et distance de 1m50 dans les files et lors des déplacements).

L'espace événements du Chapiteau est accessible jusque 17h avec application des mesures sanitaires également. **À partir de 17h30**, cette zone sera accessible sur présentation du **Covid Safe Ticket** et d'une **carte d'identité valides**.

Nous mettons tout en œuvre pour garantir la sécurité de chacun-e et nous adaptons notre organisation en fonction des mesures gouvernementales en vigueur durant le Festival.

Toutes les infos sur www.fiff.be/covid ou au 081 24 12 36.

DÉCOUVREZ TOUS LES FILMS ET ÉVÉNEMENTS DU 36^e FIFF!



ENTRE DEUX SÉANCES, NOUS VOUS ACCUEILLONS SOUS LE CHAPITEAU !

Infos et billetterie
Animations en journée · Concerts et DJ sets en soirée

Bar :

9h > fermeture du Chapiteau
(vendredi 1.10 et samedi 2.10 : 2h30 | dimanche 3.10 > jeudi 7.10 : 00h30 | vendredi 8.10 : 3h30)

Petite restauration :

matin : 9h > 10h30 | midi : 12h > 15h | soir : 18h > 00h

- MESURES COVID-19 -

Espace Accueil : De 9h à la fermeture du Chapiteau : port du masque obligatoire et respect d'1m50 de distance dans les files et lors des déplacements | **Espace Événements :** De 9h à 17h : port du masque obligatoire et respect d'1m50 de distance dans les files et lors des déplacements • De 17h à 17h30 : fermeture temporaire • De 17h30 à la fermeture du Chapiteau : accès sur présentation d'un Covid Safe Ticket et d'une carte d'identité valides

Plus d'infos : www.fiff.be/covid

WWW.FIFF.BE -       - @FIFFNAMUR - #FIFFNAMUR - #FIFF2021

